RAPORT Z KONSULTACJI SPOŁECZNYCH

w przedmiocie proponowanych zmian granic miasta Czempinia określonych w uchwale Nr XVIII/133/20 Rady Miejskiej w Czempiniu z dnia 20 stycznia 2020 r. w sprawie przystąpienia do procedury zmiany granic administracyjnych miasta Czempiń oraz przeprowadzenia konsultacji z mieszkańcami

Czempiń, 9 lutego 2021 r.

1. Podstawa przeprowadzenia.

Konsultacje przeprowadzono na podstawie:

- art. 4a ust. 1 i 2, art. 4b ust. 1 pkt 1) ustawy z dnia 8 marca 1990 r. o samorządzie gminnym (Dz. U. z 2020 r. poz. 713 z późn. zm.) w związku z uchwałą Nr XVIII/133/20 Rady Miejskiej w Czempiniu z dnia 20 stycznia 2020 r. w sprawie przystąpienia do procedury zmiany granic administracyjnych miasta Czempiń
- uchwały Nr V/24/15 Rady Miejskiej w Czempiniu z dnia 19 lutego 2015 r. w sprawie określenia zasad i trybu przeprowadzenia konsultacji społecznych z mieszkańcami Gminy Czempiń (Dz. Urz. Woj. Wielk. z 2015 r. poz. 1538)
- zarządzenia Burmistrza Gminy Czempiń nr 279/11 z dnia 7stycznia 2021 r. w sprawie konsultacji społecznych dotyczących zmiany granic miasta Czempinia

2. Cel konsultacji.

Celem konsultacji jest poznanie opinii mieszkańców na temat proponowanej zmiany granic miasta Czempinia opisanej w uchwale tj.

a) poprzez włączenie części obrębu wiejskiego Borowo zgodnie z poniższym załącznikiem do uchwały

Załącznik graficzny: Proponowany obszar do włączenia do miasta Czempinia części obrębu wiejskiego Borowo:

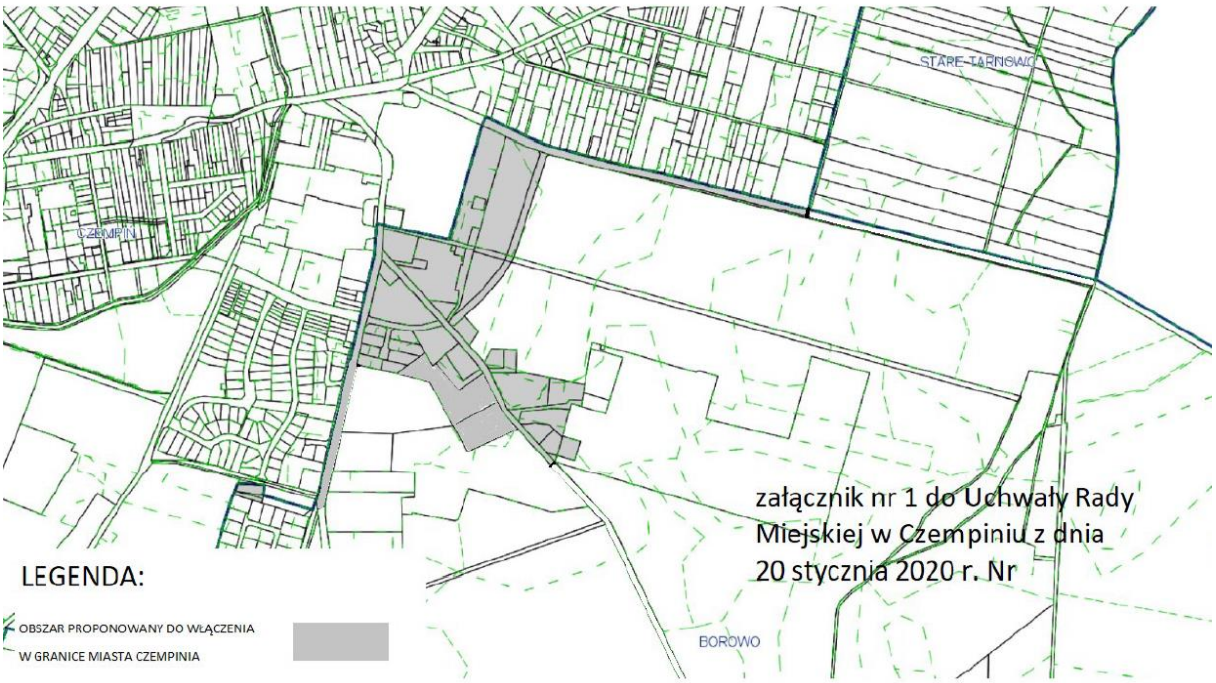

b) poprzez włączenie części obrębu wiejskiego Piotrkowice zgodnie z załącznikiem nr 2 i 3 do Uchwały Rady Miejskiej w Czempiniu z dnia 20 stycznia 2020 r. Nr XVIII/133/20 w sprawie przystąpienia do procedury zmiany granic administracyjnych miasta Czempiń oraz przeprowadzenia konsultacji z mieszkańcami.

Załącznik graficzny: Proponowany obszar do włączenia do miasta Czempinia części obrębu wiejskiego Piotrkowice:

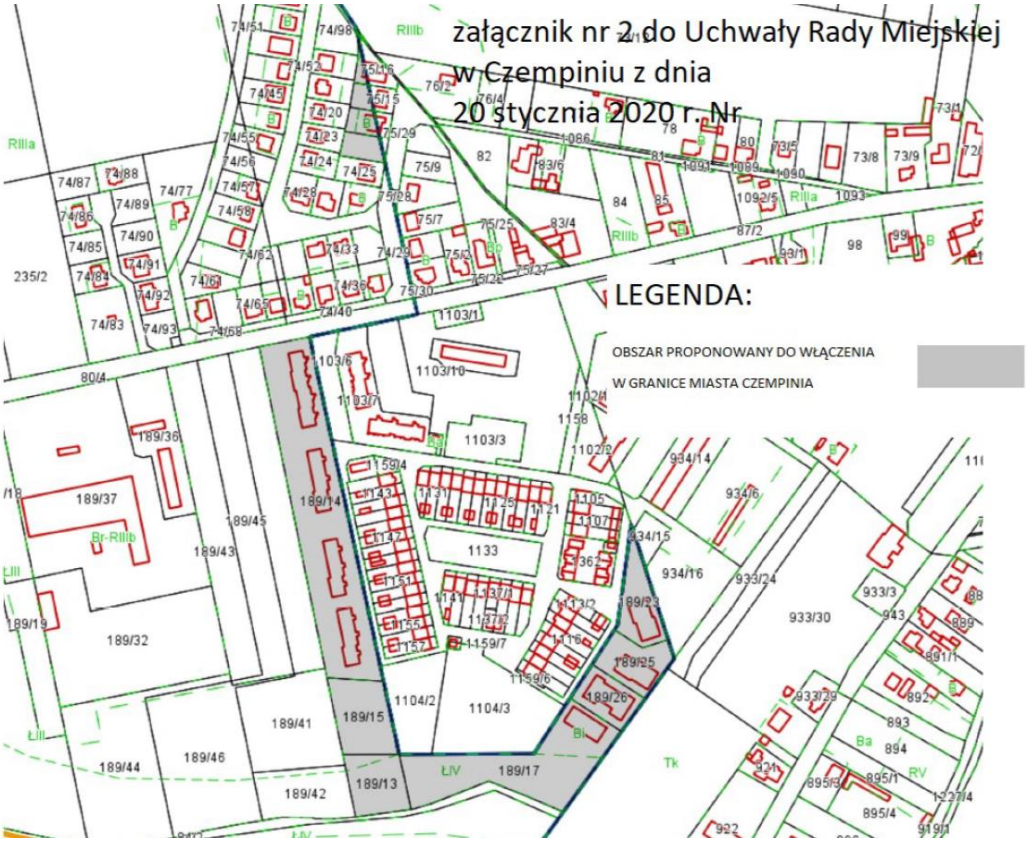

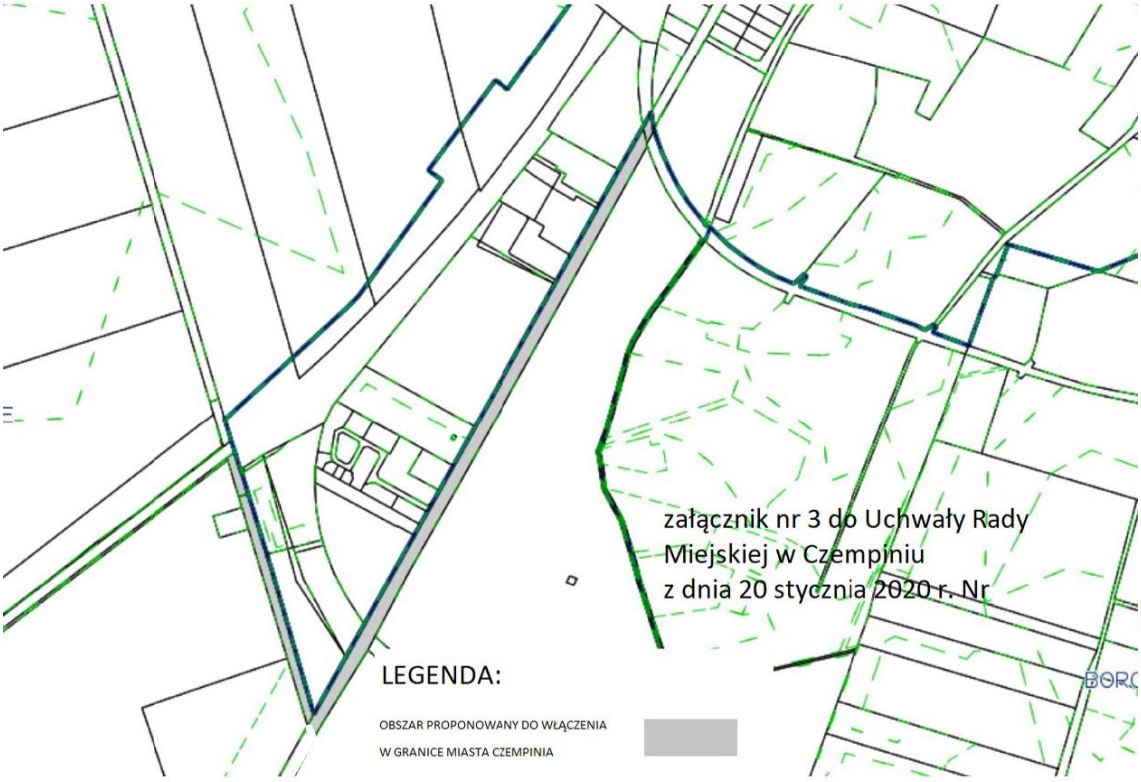

c) poprzez włączenie części obrębu wiejskiego Piechanin zgodnie z załącznikiem nr 4 i 5 do Uchwały Rady Miejskiej w Czempiniu z dnia 20 stycznia 2020 r. Nr XVIII/133/20 w sprawie przystąpienia do procedury zmiany granic administracyjnych miasta Czempiń oraz przeprowadzenia konsultacji z mieszkańcami.

Załącznik graficzny: Proponowany obszar do włączenia do miasta Czempinia części obrębu wiejskiego Piechanin:

załącznik nr 4 do uchwały Rady Miejskiej
w Czempiniu z dnia 20 stycznia 2020 r. Nr

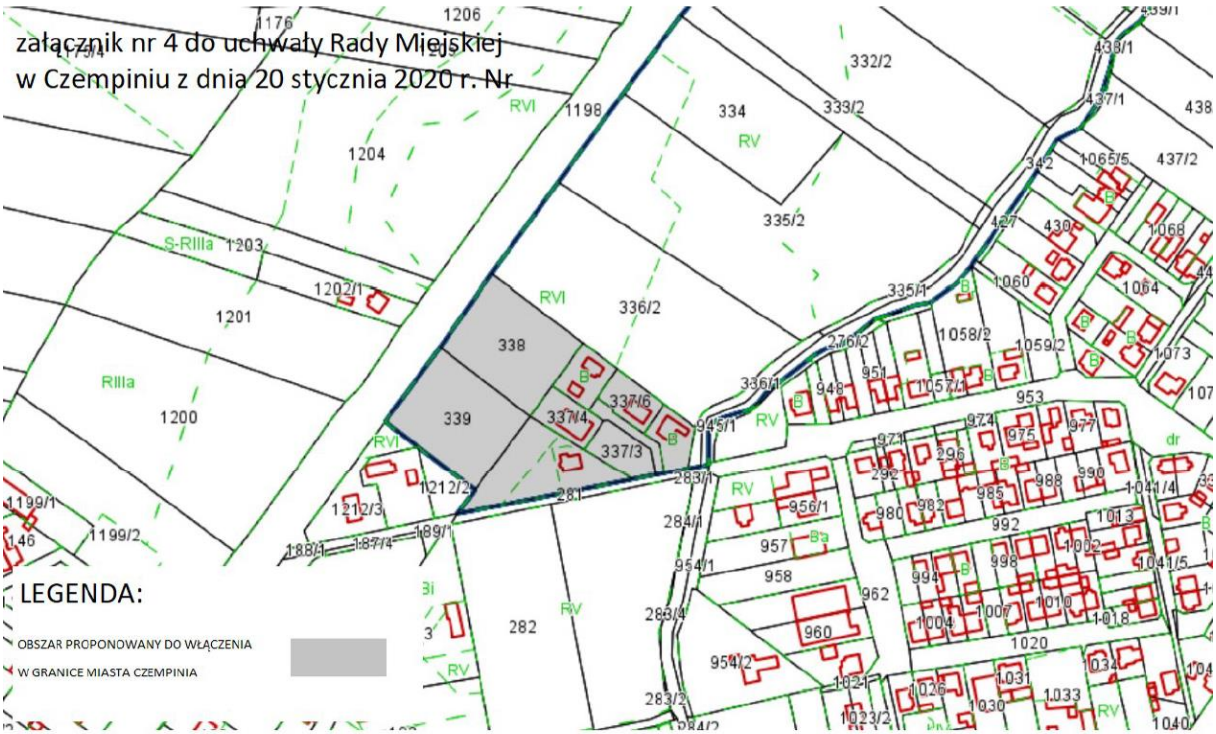

d)

załącznik nr 5 do
Uchwały Rady Miejskiej
w Czempiniu
z dnia 20 stycznia 2020 r. Nr

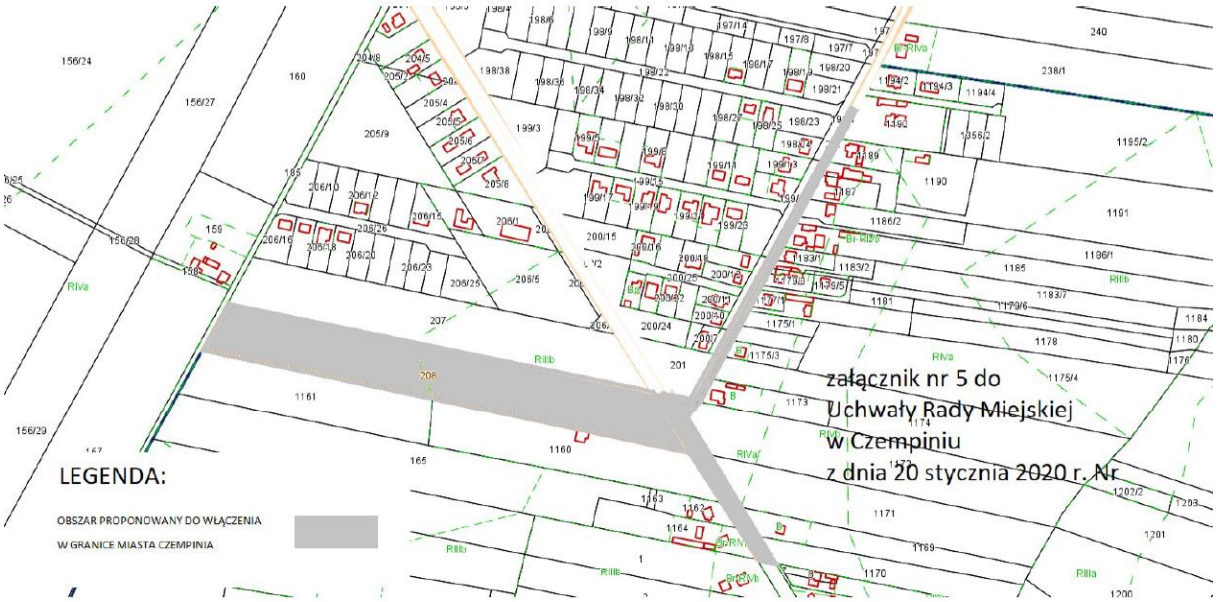

e)

3. Uczestnicy, termin i zasięg terytorialny konsultacji.

Uczestnikami konsultacji są mieszkańcy stale zamieszkujący i posiadający czynne prawo wyborcze:

a) w przypadku obszaru opisanego w załączniku nr 1 do uchwały: mieszkańcy sołectwa Borowo i osiedla nr 4 i 5,
b) w przypadku obszaru opisanego w załączniku nr 2 i 3 do uchwały: mieszkańcy sołectwa Piotrkowice i osiedli nr 2 i 6,
c) w przypadku obszaru opisanego w załączniku nr 4 i 5 do uchwały: mieszkańcy sołectwa Piechanin i osiedla nr 3 i 7.

Konsultacje przeprowadzono w terminie 18 stycznia 2021 r. do 2 lutego 2021 r.

Zasięg terytorialny konsultacji obejmował sołectwa Borowo, Piechanin, Piotrkowice i osiedli nr 2, 3, 4, 5, 6 i 7 .

4. Przebieg i sposób przeprowadzenia konsultacji.

Ogłoszenia o konsultacjach zostały podane do publicznej wiadomości dnia 8 stycznia 2021 r. poprzez zamieszczenie informacji o ich przeprowadzeniu na stronie internetowej gminy, biuletynie informacji publicznej urzędu gminy oraz na tablicy ogłoszeń urzędu.

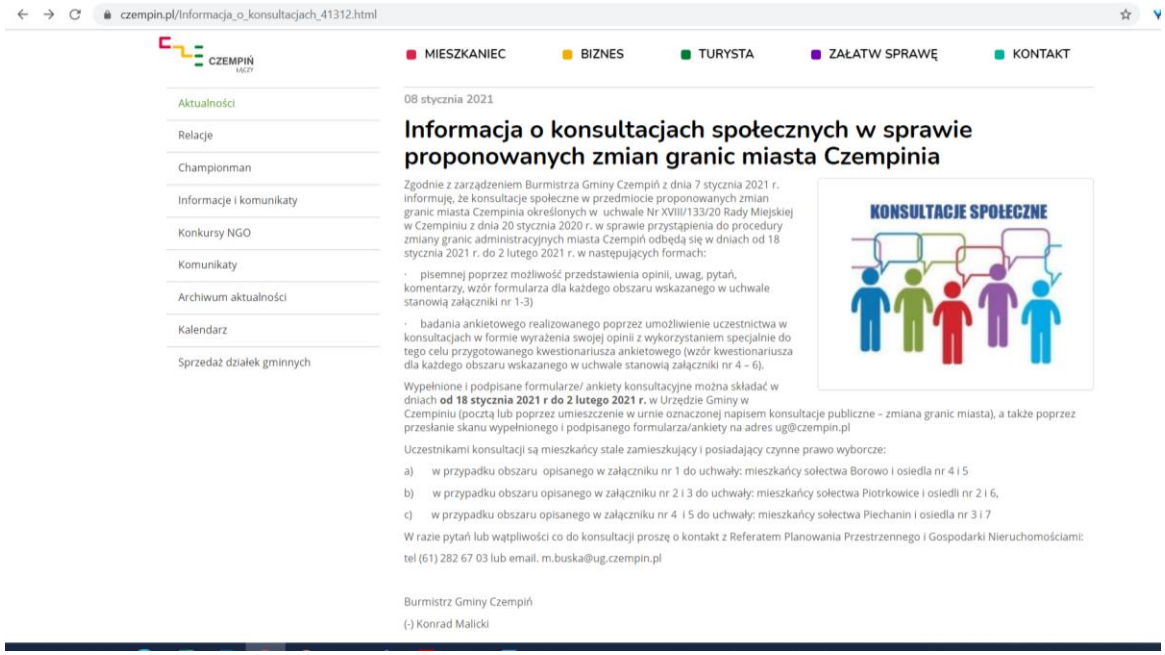

czempin.pl/Informacja_o_konsultacjach_41312.html

CZEMPIŃ MIASTO

MIESZKANIEC | BIZNES | TURYSTA | ZAŁATW SPRAWĘ | KONTAKT

- Aktualności
- Relacje
- Championman
- Informacje i komunikaty
- Konkursy NGO
- Komunikaty
- Archiwum aktualności
- Kalendarz
- Sprzedaż działek gminnych

08 stycznia 2021

Informacja o konsultacjach społecznych w sprawie proponowanych zmian granic miasta Czempinia

Zgodnie z zarządzeniem Burmistrza Gminy Czempiń z dnia 7 stycznia 2021 r. informuję, że konsultacje społeczne w przedmiocie proponowanych zmian granic miasta Czempinia określonych w uchwale Nr XVIII/133/20 Rady Miejskiej w Czempiniu z dnia 20 stycznia 2020 r. w sprawie przystąpienia do procedury zmiany granic administracyjnych miasta Czempiń odbędą się w dniach od 18 stycznia 2021 r. do 2 lutego 2021 r. w następujących formach:

· pisemnej poprzez możliwość przedstawienia opinii, uwag, pytań, komentarzy, wzór formularza dla każdego obszaru wskazanego w uchwale stanowią załączniki nr 1-3)

· badania ankietowego realizowanego poprzez umożliwienie uczestnictwa w konsultacjach w formie wyrażenia swojej opinii z wykorzystaniem specjalnie do tego celu przygotowanego kwestionariusza ankietowego (wzór kwestionariusza dla każdego obszaru wskazanego w uchwale stanowią załączniki nr 4 – 6).

KONSULTACJE SPOŁECZNE

Wypełnione i podpisane formularze/ ankiety konsultacyjne można składać w dniach **od 18 stycznia 2021 r do 2 lutego 2021 r.** w Urzędzie Gminy w Czempiniu (pocztą lub poprzez umieszczenie w urnie oznaczonej napisem konsultacje publiczne – zmiana granic miasta), a także poprzez przesłanie skanu wypełnionego i podpisanego formularza/ankiety na adres ug@czempin.pl

Uczestnikami konsultacji są mieszkańcy stale zamieszkujący i posiadający czynne prawo wyborcze:

a) w przypadku obszaru opisanego w załączniku nr 1 do uchwały: mieszkańcy sołectwa Borowo i osiedla nr 4 i 5

b) w przypadku obszaru opisanego w załączniku nr 2 i 3 do uchwały: mieszkańcy sołectwa Piotrkowice i osiedli nr 2 i 6,

c) w przypadku obszaru opisanego w załączniku nr 4 i 5 do uchwały: mieszkańcy sołectwa Piechanin i osiedla nr 3 i 7

W razie pytań lub wątpliwości co do konsultacji proszę o kontakt z Referatem Planowania Przestrzennego i Gospodarki Nieruchomościami:

tel (61) 282 67 03 lub email. m.buska@ug.czempin.pl

Burmistrz Gminy Czempiń

(-) Konrad Malicki

Nowa karta
chrome://newtab

t/?bip=2&cid=1225&id=3590

Wybory Prezydenta RP - 28.06.2020r.
Wybory Prezydenta RP - 10.05.2020r.
Wybory Prezydenta RP - 10.05.2015r.
Wybory do Sejmu RP i Senatu RP 13.10.2019 r.
Wybory do Sejmu RP i Senatu RP 25.10.2015 r.
Wybory do Sejmu RP i Senatu RP 09.10.2011 r.
Wybory do Parlamentu Europejskiego 26.05.2019 r.
Wybory do Parlamentu Europejskiego 25.05.2014 r.
Wybory samorządowe 2018
Wybory Samorządowe 2014
Wybory Samorządowe 2010
Wybory Samorządowe 2006
Referendum Ogólnokrajowe - 06.09.2015r.
Biblioteka Publiczna w Czempiniu
Centrum Kultury Czempiń
Finanse
Jednostki organizacyjne Gminy Czempiń
Ośrodek Pomocy Społecznej
Oświadczenia majątkowe
Interpelacje i zapytania radnych Rady Miejskiej w Czempiniu.
Prawo
Przedszkole Samorządowe
Ewidencja szkół i placówek niepublicznych
Rejestr żłobków i klubów dziecięcych

Zarządzenie nr 279/21, Burmistrza Gminy Czempiń, z dnia 7 stycznia 2021 r., w sprawie konsultacji społecznych dotyczących zmiany granic miasta Czempinia

Zarządzenie 279/21 PDF
Zarządzenie 279/21
Informacja o konsultacjach PDF
Informacja o konsultacjach
Załącznik 1
Załącznik 2
Załącznik 3
Załącznik 4
Załącznik 5
Załącznik 6

Metryka

data wytworzenia	2021-01-08
data udostępnienia	2021-01-08
sporządzone przez	
opublikowane przez	Kąkolewicz Tomasz
ilość odwiedzin	13
rejestr zmian	zobacz

Gmina Czempiń | Zadzwoń teraz | Lubię to! | Wyślij wiadomość

Oficjalna strona Gminy Czempiń.

4212 użytkowników lubi to, w tym 26 Twoich znajomych

4358 użytkowników obserwuje to

Zameldowane osoby: 77 użytkowników

http://www.czempin.pl/

61 282 67 03

Wyślij wiadomość

ug@czempin.pl

Otwarte teraz
07:00 - 18:00

Organizacja

Zdjęcia

Wyświetl wszystko

Lubię to! · Odpowiedz · 3 tyg.

Zobacz więcej komentarzy (2)

Gmina Czempiń
8 stycznia o 15:03 ·

BURMISTRZ GMINY CZEMPIŃ

Czempiń, dnia 7 stycznia 2021 r.

INFORMACJA O KONSULTACJACH

Zgodnie z zarządzeniem Burmistrza Gminy Czempiń z dnia 7 stycznia 2021 r. informuję, że konsultacje społeczne w przedmiocie proponowanych zmian granic miasta Czempinia określonych w uchwale Nr XVIII/133/20 Rady Miejskiej w Czempiniu z dnia 20 stycznia 2020 r. w sprawie przystąpienia do procedury zmiany granic administracyjnych miasta Czempiń odbędą się w dniach od 18 stycznia 2021 r. do 2 lutego 2021 r. w następujących formach:
- pisemnej poprzez możliwość przedstawienia opinii, uwag, pytań, komentarzy, wzór formularza dla każdego obszaru wskazanego w uchwale stanowią załączniki nr 1-3)
- badania ankietowego realizowanego poprzez umożliwienie uczestnictwa w konsultacjach w formie wyrażenia swojej opinii z wykorzystaniem specjalnie do tego celu przygotowanego kwestionariusza ankietowego (wzór kwestionariusza dla każdego obszaru wskazanego w uchwale stanowią załączniki nr 4 – 6).

Wypełnione i podpisane formularze/ ankiety konsultacyjne można składać w dniach od 18 stycznia 2021 r do 2 lutego 2021 r. w Urzędzie Gminy w Czempiniu (pocztą lub poprzez umieszczenie w urnie oznaczonej napisem konsultacje publiczne – zmiana granic miasta), a także poprzez przesłanie skanu wypełnionego i podpisanego formularza/ankiety na adres ug@czempin.pl

Uczestnikami konsultacji są mieszkańcy stale zamieszkujący i posiadający czynne prawo wyborcze:
a) w przypadku obszaru opisanego w załączniku nr 1 do uchwały: mieszkańcy sołectwa Borowo i osiedla nr 4 i 5
b) w przypadku obszaru opisanego w załączniku nr 2 i 3 do uchwały: mieszkańcy sołectwa Piotrkowice i osiedli nr 2 i 6,
c) w przypadku obszaru opisanego w załączniku nr 4 i 5 do uchwały: mieszkańcy sołectwa Piechanin i osiedla nr 3 i 7

W razie pytań lub wątpliwości co do konsultacji proszę o kontakt z Referatem Planowania Przestrzennego i Gospodarki Nieruchomościami:
tel (61) 282 67 03 lub email. m.buska@ug.czempin.pl

Konsultacje przeprowadzone zostały w następujących formach:

- w formie pisemnej poprzez możliwość przedstawienia opinii, uwag, pytań, komentarzy (złożenie pisma w Urzędzie Gminy w Czempiniu wzór formularza dla każdego obszaru wskazanego w uchwale stanowią załączniki nr 1-3 do raportu)
- formie badań ankietowych realizowanych poprzez umożliwienie uczestnictwa w konsultacjach w formie wyrażenia swojej opinii z wykorzystaniem specjalnie do tego celu przygotowanego kwestionariusza ankietowego (wzór kwestionariusza dla każdego obszaru wskazanego w uchwale stanowią załączniki nr 4-6 do raportu).

Wypełnione i podpisane formularze/ ankiety konsultacyjne można było składać w dniach od 18 stycznia 2021 r do 2 lutego 2021 r. w Urzędzie Gminy w Czempiniu (pocztą lub poprzez umieszczenie w urnie oznaczonej napisem konsultacje publiczne – zmiana granic miasta), a także poprzez przesłanie skanu wypełnionego i podpisanego formularza/ankiety na adres ug@czempin.pl

5. Wyniki konsultacji

Liczba uprawnionych do wzięcia udziału w konsultacjach społecznych w sprawie zmiany granic miasta Czempinia w okresie 18.01.2021-02.02.2021:

1. Sołectwo Borowo (425 uprawnionych) i osiedla 4 i 5 – (1320 uprawnionych)
2. Sołectwo Piotrkowice (511 uprawnionych) i osiedla 2 i 6 – (1141 uprawnionych)
3. Sołectwo Piechanin (425 uprawnionych) i osiedla 3 i 7 – (892 uprawnionych)

Wyniki tych konsultacji przedstawiają się następująco:

- w przypadku obszaru opisanego w załączniku nr 1 do uchwały w sprawie przystąpienia do procedury zmiany granic administracyjnych miasta Czempiń oraz przeprowadzenia konsultacji z mieszkańcami: mieszkańcy sołectwa Borowo i osiedla nr 4 i 5

Liczba uprawnionych	Liczba biorących udział w głosowaniu	Frekfencja	Głosy ZA	Głosy PRZECIW	Głosy WSRZYMUJĄCE SIĘ	Głosy NIE WAŻNE
1745	151	8,65%	144	0	0	7

- w przypadku obszaru opisanego w załączniku nr 2 i 3 do uchwały w sprawie przystąpienia do procedury zmiany granic administracyjnych miasta Czempiń oraz przeprowadzenia konsultacji z mieszkańcami: mieszkańcy sołectwa Piotrkowice i osiedli nr 2 i 6.

Liczba uprawnionych	Liczba biorących udział w głosowaniu	Frekfencja	Głosy ZA	Głosy PRZECIW	Głosy WSRZYMUJĄCE SIĘ	Głosy NIE WAŻNE
1652	263	15,92%	251	2	0	10

- w przypadku obszaru opisanego w załączniku nr 4 i 5 do uchwały do uchwały w sprawie przystąpienia do procedury zmiany granic administracyjnych miasta Czempiń oraz przeprowadzenia konsultacji z mieszkańcami: mieszkańcy sołectwa Piechanin i osiedla nr 3 i 7.

Liczba uprawnionych	Liczba biorących udział w głosowaniu	Frekfencja	Głosy ZA	Głosy PRZECIW	Głosy WSRZYMUJĄCE SIĘ	Głosy NIE WAŻNE
1317	30	2,28%	25	2	1	2

Stwierdzić zatem należy, iż konsultacje społeczne spełniły swój cel dając obraz nastawienia społecznego do projektowanych zmian. Mieszkańcy wszystkich jednostek pomocniczych gminy Czempiń, którzy wzięli udział w konsultacjach, wyrazili pozytywną opinię w sprawie włączenia proponowanych części sołectw Borowo, Piotrkowice i Piechanin w granice administracyjne miasta Czempiń.

Podsumowując konsultacje społeczne dotyczące zmiany granic administracyjnych miasta Czempinia poprzez włączenie części obrębów Borowo, Piechanin i Piotrkowice, należy stwierdzić, że we wszystkich trzech sołectwach oraz osiedlach miasta do których przyłączone będą obszary podlegające włączeniu, mieszkańcy opowiedzieli się za przyłączeniem przedmiotowych obszarów do granic administracyjnych miasta Czempinia. Podkreślenia wymaga wyjątkowo duże poparcie społeczne dla projektowanych zmian, które dochodzi do 100 %.

Ponadto z całego obszaru planowanego włączenia spłynęło odpowiednio:

1. z obszaru opisanego w załączniku nr 1 do uchwały w sprawie przystąpienia do procedury zmiany granic administracyjnych miasta Czempiń oraz przeprowadzenia konsultacji z mieszkańcami 6 formularze;
2. z obszaru opisanego w załączniku nr 2 i 3 do uchwały w sprawie przystąpienia do procedury zmiany granic administracyjnych miasta Czempiń oraz przeprowadzenia konsultacji z mieszkańcami 29 formularzy;
3. z obszaru opisanego w załączniku nr 4 i 5 do uchwały do uchwały w sprawie przystąpienia do procedury zmiany granic administracyjnych miasta Czempiń oraz przeprowadzenia konsultacji z mieszkańcami 2 formularzy.

Za pomocą formularzy, mieszkańcy poza ankietą konsultacyjną, mogli wyrazić szerzej swój pogląd w sprawie poszerzenia granic miasta Czempinia. W formularzach mieszkańcy wskazywali, że czują ogromną więź z miastem Czempiń i przynależność do społeczności miasta Czempiń, kładąc nacisk na to, że od lat czują się mieszkańcami miasta.

Ważnym wymagającym podkreślenia jest fakt, że w konsultacjach społecznych głównie udział brali mieszkańcy tereneów włączanych w granice miata Czempinia, czyli osoby najbardziej zainteresowane zmianą granic. Po dogłębnej analizie wszystkich ankiet konsultacyjnych ustalono, że:

1. z obszaru opisanego w załączniku nr 1 do uchwały w sprawie przystąpienia do procedury zmiany granic administracyjnych miasta Czempiń oraz przeprowadzenia konsultacji z mieszkańcami udział w akniecie wzięło 143 osoby;
2. z obszaru opisanego w załączniku nr 2 i 3 do uchwały w sprawie przystąpienia do procedury zmiany granic administracyjnych miasta Czempiń oraz przeprowadzenia konsultacji z mieszkańcami udział w akniecie wzięło 185 osób;
3. z obszaru opisanego w załączniku nr 4 i 5 do uchwały do uchwały w sprawie przystąpienia do procedury zmiany granic administracyjnych miasta Czempiń oraz przeprowadzenia konsultacji z mieszkańcami udział w akniecie wzięło 5 osób.

Zarówno w okresie konsultacji społecznych jak i do dnia dzisiejszego nie spotkano się ze znacznym sprzeciwem lub protestami mieszkańców w przedmiotowej sprawie, wręcz przeciwnie, w większości wyrażane są oczekiwania, że proces ten zostanie przeprowadzony jak najszybciej.

Wyniki opinii wyrażonych w formularzach potwierdzają zasadność włączenia przedmiotowych terenów w granice miasta.

Burmistrz Gminy Czempiń
Konrad Malicki